Ohřívací vložka

707784

Vyrobeno z HDPE. Obsahuje parafínový vosk. Vhodné pro termoboxy. Lze zahřívat až na 90 °C. Chcete-li vyhřívací složku zahřát, položte jej na nerezový plech nebo do nádoby a vložte do horkovzdušné trouby, max. 90 °C, max doba doba ohřevu 40 minut

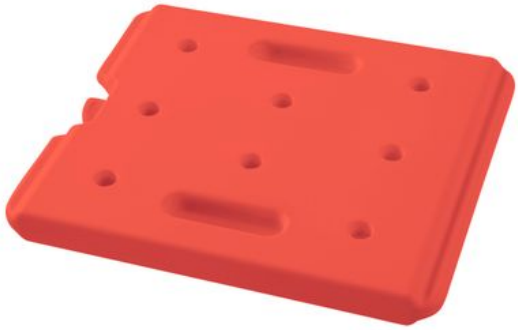

Specifikace

Nevhodné pro	: Myčka
Nestabilní	: Ne
Skládací	: Ne
Balení na	: 1
Typ balení	: Nálepka
Délka (mm)	: 320
Šířka (mm)	: 260
Výška (mm)	: 30
Velikost GN	: GN 1/2
Měření	: 320x260x(H)30
Hlavní materiály	: Plasty
Materials	: HDPE (polyetylén s vysokou hustotou)

Přepravní specifikace

EAN	: 8711369707784
Intrastat code	: 38249100
Hrubá hmotnost (kg)	: 1.62
Čistá hmotnost (kg)	: 1.61
Export carton length (mm)	: 530
Export carton width (mm)	: 340
Export carton height (mm)	: 145
Quantity per export carton	: 8
Sales units per pallet	: 256
Plastic packaging (gram)	: 5

HENDI B.V.
Innovatielaan 6
6745 XW De Klomp, The Netherlands
T: +31 (0)317 681 040
E: info@hendi.eu

HENDI GmbH
Ehring 15
5112 Lamprechtshausen, Austria
T: +43 (0) 6274 200 10 0
E: office.austria@hendi.eu

PKS HENDI South East Europe SA
5 Metsovou Str.
18346 Moschato, Athens, Greece
T: +30 210 4839700
E: info@pks-hendi.com

HENDI Polska Sp. z o.o.
ul. Firmowa 12
62-023 Robakowo, Poland
T: +48 61 6587000
E: info@hendi.pl

HENDI S.R.L.
Str. 13 decembrie 94A, Hala 14
Brașov, 500164, Romania
T: +40 268 320330
E: office@hendi.ro

HENDI Italia S.R.L.
Via Leonardo da Vinci 4
39100 Bolzano (BZ), Italy
T: 800 727 438
E: office.italy@hendi.eu